

CRÉDIT EAU FAMILLE NOMBREUSE

**Vous avez
3 enfants à charge
ou plus ?**

**Bénéficiez au moins
de 30 € de déduction
sur votre facture d'eau
et d'assainissement !**

**Acigné • Cesson-Sévigné • Pacé • Rennes
Saint-Gilles • Vezin-le-Coquet**

Un dispositif de



L'eau, un bien commun

La Collectivité Eau du Bassin Rennais (eau potable) et Rennes Métropole (assainissement) développent une **politique durable de l'eau** et permettent un **accès de tous à ce bien vital**. Dans cette logique, un tarif progressif est appliqué aux ménages.

Afin de prendre en considération une consommation d'eau plus élevée du fait de la composition du foyer, la Collectivité Eau du Bassin Rennais et Rennes Métropole ont mis en place une aide personnalisée : le **Crédit Eau Famille Nombreuse**.

Conditions d'éligibilité

Le demandeur doit :

- être abonné au service public de l'eau potable et de l'assainissement collectif, dans la catégorie « local à usage d'habitation », et donc disposer d'une facture d'eau éditée par la Société Publique Locale Eau du Bassin Rennais ;
- avoir un foyer constitué au minimum de trois enfants.

Remarque : Lorsque le demandeur possède plusieurs contrats d'abonnement à l'eau potable, ce dispositif ne s'applique qu'une fois.

A quel montant ai-je droit ?

Le montant annuel du Crédit Eau Famille Nombreuse s'élève à **30 euros par enfant à charge, à compter du 3^{ème} enfant**.

Estimez votre aide :

3 enfants	4 enfants	5 enfants	6 enfants	≥ 7 enfants
30 €	60 €	90 €	120 €	150 € + 30 € par enfant suppl.

Justificatifs à fournir

- une facture d'eau et d'assainissement éditée par la Société Publique Locale Eau du Bassin Rennais ;
- le dernier avis d'impôt sur le revenu, pour justification du nombre d'enfants à charge ;
- le livret de famille, pour justification du nombre d'enfants et notamment en cas de nouvelle naissance depuis le dernier avis d'impôt sur le revenu ;
- le dernier avis de taxe d'habitation du logement concerné par la demande, pour justification de l'adresse de résidence.

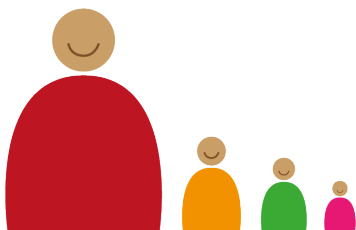

Si votre foyer est composé de deux parents avec des enfants issus d'une première union :

- une facture d'eau et d'assainissement éditée par la Société Publique Locale Eau du Bassin Rennais ;
- les derniers avis d'impôt sur le revenu des deux parents du foyer, pour justification du nombre d'enfants à charge ;
- les livrets de famille où figurent les enfants du foyer ;
- le dernier avis de taxe d'habitation du logement concerné par la demande, comportant impérativement les noms des deux parents du foyer.



Les demandeurs sont autorisés à masquer les données personnelles figurant sur les justificatifs demandés, en dehors de leurs noms et adresses, du nombre d'enfants à charge, des noms et dates de naissance des enfants à charge.

Comment faire votre demande ?

La demande du Crédit Eau Famille Nombreuse peut être effectuée :

 **A l'agence** : présentation des justificatifs demandés à l'accueil au 15 rue du Doyen Denis Leroy à Rennes

Horaires d'ouverture : du lundi au vendredi de 8h30 à 12h30 et de 13h30 à 17h00

 **Par courrier** : envoi des justificatifs par courrier postal à la SPL Eau du Bassin Rennais - Service usagers - 15 rue du Doyen Denis Leroy - CS 61157 - 35011 Rennes Cedex

 **Par email** : envoi des justificatifs par courrier électronique à la SPL Eau du Bassin Rennais : equipeusager@eaudubassinrennais.fr

Quand faire votre demande ?

La demande est à formuler pour l'année en cours, auprès de la SPL Eau du Bassin Rennais, entre le 1^{er} janvier et le 31 décembre.

Le Crédit Eau Famille Nombreuse est attribué **une seule fois pour l'année en cours**. La demande est à renouveler chaque année.

Et après ?

La SPL Eau du Bassin Rennais informe le bénéficiaire de sa décision et, le cas échéant, du montant de l'aide par le biais d'un courrier.

Une fois le dossier complet et validé par la SPL Eau du Bassin Rennais, la réduction sera appliquée sur la facture suivante du demandeur.

Votre distributeur d'eau

SPL Eau du Bassin Rennais

02 23 22 00 00

www.eaudubassinrennais.fr

 **EAU DU BASSIN
RENNAIS**
SOCIÉTÉ PUBLIQUE LOCALE